

# DENTIQ



DENTIQは、あらゆるユーザーにご満足いただけるように設計された高精度のチェアサイド3Dプリンタです。自動校正と100以上の材料データを備えたDENTIQは、専門職のユーザーが求めるレベルの精度と一貫性を提供しながら、初心者の方にも扱いやすい作りになっています。



Same-day Chairside Dentistry



100+ Prevalidated Materials



Minimal Learning Curve



47-micron Pixel-size



Premium Ownership Experience

DENTIQ 仕様		DENTIQ同梱物
プリント方式	LCD	・ DENTIQ本体
本体サイズ	25 x 23 x 38cm	・ 予備レジタンク×1
本体重量	10.5Kg	・ LANケーブル
プリントエリア	120 x 68 x 140mm	・ Wi-Fi ドングル
解像度	47 μm	・ 2年保証
スライス厚み	30-150 μm	
樹脂の波長	385~405nm	
電源	AC110-240V/50-60Hz	

届出番号：13B2X00065000100

オープンマテリアルシステム：材料があればこれらすべての製作が可能です。



Dental Models



Surgical Guides



Removable  
Partial Dentures



IBT



Impression Trays



Flexible Gum Masks



Splints



Castable Crowns

※一部弊社ではまだ取り扱っていない材料もございますのでお問い合わせください

## DENTIQの特長



- ・自動校正
- ・レジンタンククリーニング機能
- ・保守・お手入れが簡単なシンプル構造
- ・臨床レベルの解像度47um
- ・ライセンス料・更新料不要
- ・2年保証付

持ち運びも容易なコンパクトサイズ、卓上でも！



## エコシステム



Industrial-grade  
3D printers

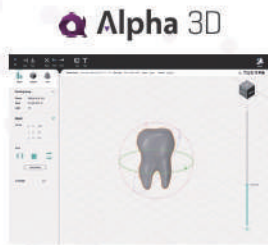

Software



UV光重合器

届出番号：13B2X00065000245

オンラインデモ、  
持ち込みデモは  
お気軽にお問い合わせ  
ください

販売元

Angel 大榮歯科産業株式会社

本社 〒550-0003 大阪市西区京町堀1丁目10-17 TEL.06-6441-3332 FAX.06-6445-1276  
東京営業所 〒111-0042 東京都台東区寿1-5-10 1510ビル8F TEL.03-5828-0024 FAX.03-5828-0026  
名古屋営業所 〒464-0851 名古屋市千種区今池南2-9-24 TEL.052-731-0610 FAX.052-731-0626  
福岡営業所 〒812-0016 福岡市博多区博多駅南3-10-23 第5西田ビル2C TEL.092-473-7567 FAX.092-473-4897

製造販売元



グローバルな視点で歯科を考える

リョカイ株式会社

〒160-0012 東京都新宿区南元町19番地 信濃町外苑ビル3階  
TEL: 03-3359-4321 TEL: 0120-307-418 FAX: 03-3353-8403